Informationen und Kontakt:
Tel.: 0172-3237500 oder 030-521 22 53
Die Beratungsgespräche finden nach Vereinbarung im Gemeindehaus der Evangelischen Markus-Kirchengemeinde, Albrechtstraße 81a, 12167 Berlin, statt.

Предварительная информация по телефону: 0172-3237500 или 521 22 53
Консультации проходят по предварительной договоренности в помещении евангелической церковной общины Маркус, Альбрехтштрассе 81а, 12167 Берлин.

Ev. Markus-Kirchengemeinde
Berlin-Steglitz
MARKUS

Beratung für russisch sprechende Aussiedler und Migranten

Консультации для русскоговорящих поздних переселенцев и мигрантов

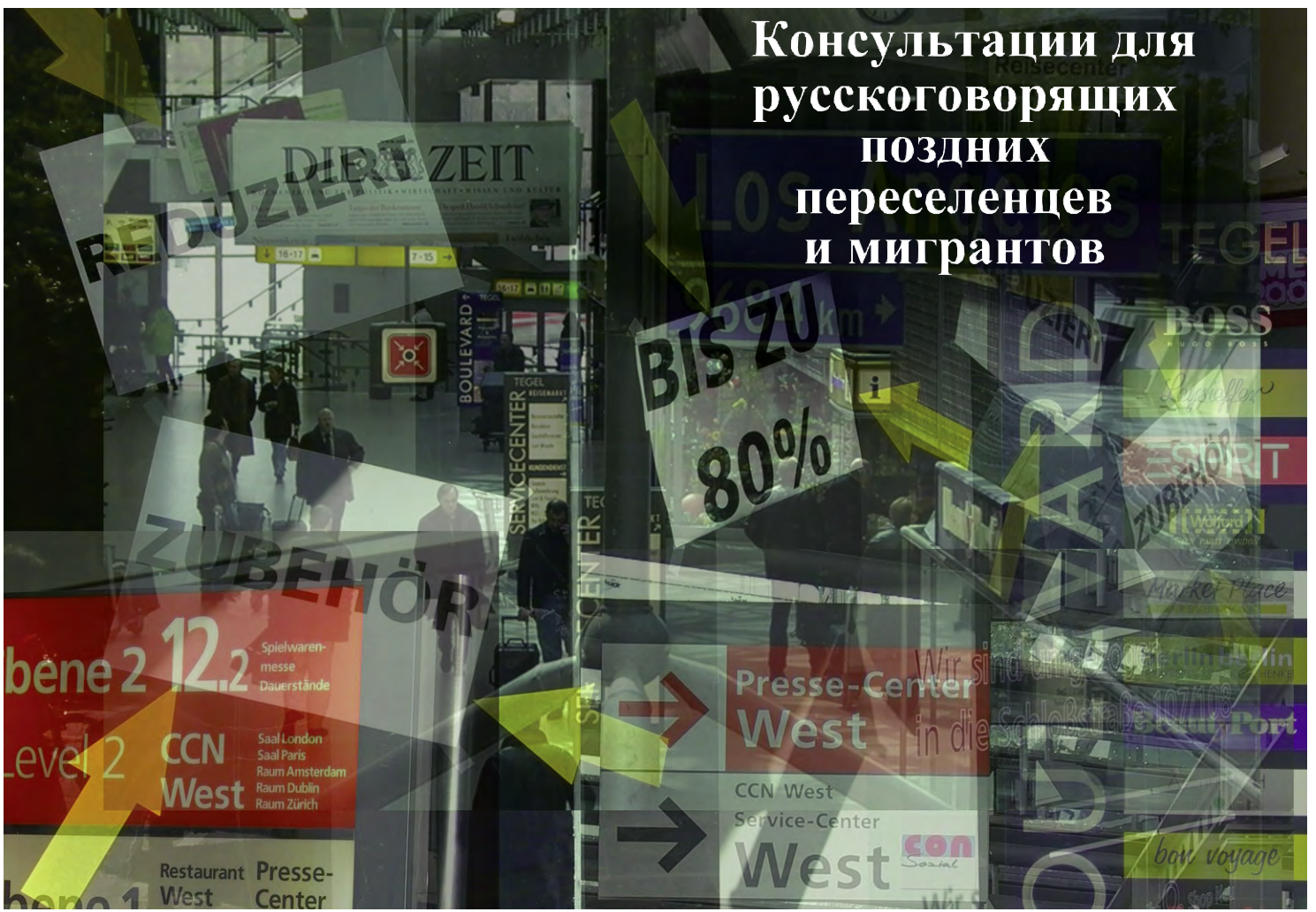

In den 10 Jahren meines Lebens in Berlin und aufgrund meines Jura-Diploms habe ich Erfahrungen und Kenntnisse erworben, die auch Ihnen und Ihren Angehörigen von Nutzen sein können. Seit 2004 bin ich Mitglied des Gemeindekirchenrates der Markus-Gemeinde.

Jeder von uns sieht sich immer wieder mit Fragen konfrontiert, die sich aus der Lebensweise in Deutschland, aus den hier geltenden Gesetzen und Regeln ergeben. Manche haben noch ungelöste Probleme in ihrer früheren Heimat.

Ich bin gerne bereit, Ihnen bei der Bewältigung Ihrer Schwierigkeiten zur Seite zu stehen. In unserer Gemeinde gibt es viele Menschen aus unterschiedlichen Berufen und mit vielfältigem Wissen, und ich hoffe, dass wir mit Gottes Hilfe auch Ihnen behilflich sein können.

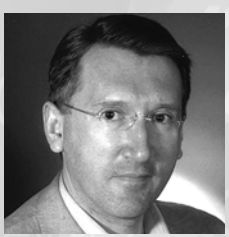

Michael Zwilling

За 10 лет, которые я прожил в Берлине и благодаря юридическому диплому, я приобрел опыт и знания, которые могут быть полезны Вам и Вашим близким. С 2004 я стал членом Совета старйшин общины Маркус. У каждого из нас постоянно возникают вопросы, связанные с немецким жизненным укладом, законами и нормами. У некоторых остались проблемы на прежней родине. Я буду очень рад оказать Вам содействие в преодолении Ваших трудностей. В нашей общине есть много людей с самыми различными знаниями и занятиями, и, может быть, мы вместе, с Божьей помощью, сможем помочь Вам.

Михаил Цвиллинг